Universidad Camilo José Cela | Impulso Digital

Financiado por la Unión Europea NextGenerationEU

GOBIERNO DE ESPAÑA MINISTERIO DE INDUSTRIA Y TURISMO

Escuela de Organización Industrial

GENERACIÓN D

8. Predicciones y Modelos de IA para PYMES

INTELIGENCIA ARTIFICIAL PARA PYMES: USO PRÁCTICO

Universidad Camilo José Cela | Impulso Digital

Financiado por la Unión Europea NextGenerationEU

GOBIERNO DE ESPAÑA MINISTERIO DE INDUSTRIA Y TURISMO

Escuela de Organización Industrial GENERACIÓN

Modelos Predictivos de IA para PYMES: Estrategias Prácticas

Una guía práctica para implementar inteligencia artificial predictiva en tu negocio, sin tecnicismos y con resultados medibles.

Agenda

1

Introducción y fundamentos

Qué son los modelos predictivos y por qué son relevantes para tu PYME

2

Aplicaciones prácticas

Áreas donde tu negocio puede implementar predicciones

3

Casos de éxito

Ejemplos reales de PYMES que han mejorado sus resultados

4

Herramientas accesibles

Soluciones al alcance de cualquier presupuesto

5

Implementación práctica

Cómo interpretar resultados y tomar decisiones basadas en datos

6

Ejercicios y recursos

Actividades prácticas y materiales para profundizar

¿Quién debe prestar atención a este módulo?

Comercios y retail

Negocios que necesitan optimizar inventario y anticipar demanda para maximizar ventas y reducir desperdicios.

Hostelería y restauración

Establecimientos que buscan predecir flujos de clientes, optimizar compras y ajustar horarios según la demanda.

Servicios y consultoría

Empresas que desean anticipar necesidades de clientes y personalizar sus ofertas para aumentar retención.

Propósito y enfoque del módulo

Nuestro objetivo

Capacitarte para que puedas implementar modelos predictivos en tu PYME sin necesidad de ser un experto en tecnología o contratar consultores costosos.

Al finalizar, podrás:

- Entender cómo funcionan las predicciones basadas en IA
- Aplicar herramientas accesibles a tus operaciones diarias
- Interpretar resultados y tomar decisiones estratégicas

Enfoque práctico

Nos centraremos en casos reales y herramientas que puedes implementar mañana mismo, sin jerga técnica ni conceptos abstractos.

Universidad Camilo José Cela | Impulso Digital
Financiado por la Unión Europea NextGenerationEU
Gobierno de España · Ministerio de Industria y Turismo
Escuela de Organización Industrial · Generación

Introducción y fundamentos

Qué son los modelos predictivos y por qué son relevantes para tu PYME

¿Qué son los modelos predictivos?

Son algoritmos que analizan datos históricos para anticipar eventos futuros:

- Estiman ventas futuras basándose en patrones históricos
- Predicen qué clientes tienen mayor probabilidad de compra
- Anticipan fluctuaciones de demanda según temporadas, eventos o factores externos
- Identifican riesgos potenciales antes de que se materialicen

La clave es que convierten datos que ya tienes en información accionable para el futuro.

¿Por qué son relevantes para tu PYME?

9%

Aumento de ingresos

Las PYMES que utilizaron informes predictivos generados por sus bancos aumentaron sus ingresos hasta un 9%.

37%

Incremento en facturación

BeeDIGITAL consiguió un aumento del 37% en dos años tras implementar IA para automatizar procesos de marketing.

82%

Mayor eficiencia

El 82% de las pequeñas empresas en EE.UU. que adoptaron IA mejoraron su eficiencia operativa.

La capacidad predictiva ya no es exclusiva de las grandes corporaciones: hoy está al alcance de cualquier PYME con las herramientas adecuadas.

Ventajas competitivas que aportan

Reducción de desperdicios

Optimiza inventario y recursos al anticipar demanda con precisión.

Marketing personalizado

Identifica qué clientes tienen mayor probabilidad de responder a ofertas específicas.

Eficiencia operativa

Optimiza horarios, personal y recursos según demanda prevista.

Competir con grandes

Nivela el campo de juego frente a empresas con más recursos.

Las predicciones transforman datos en decisiones

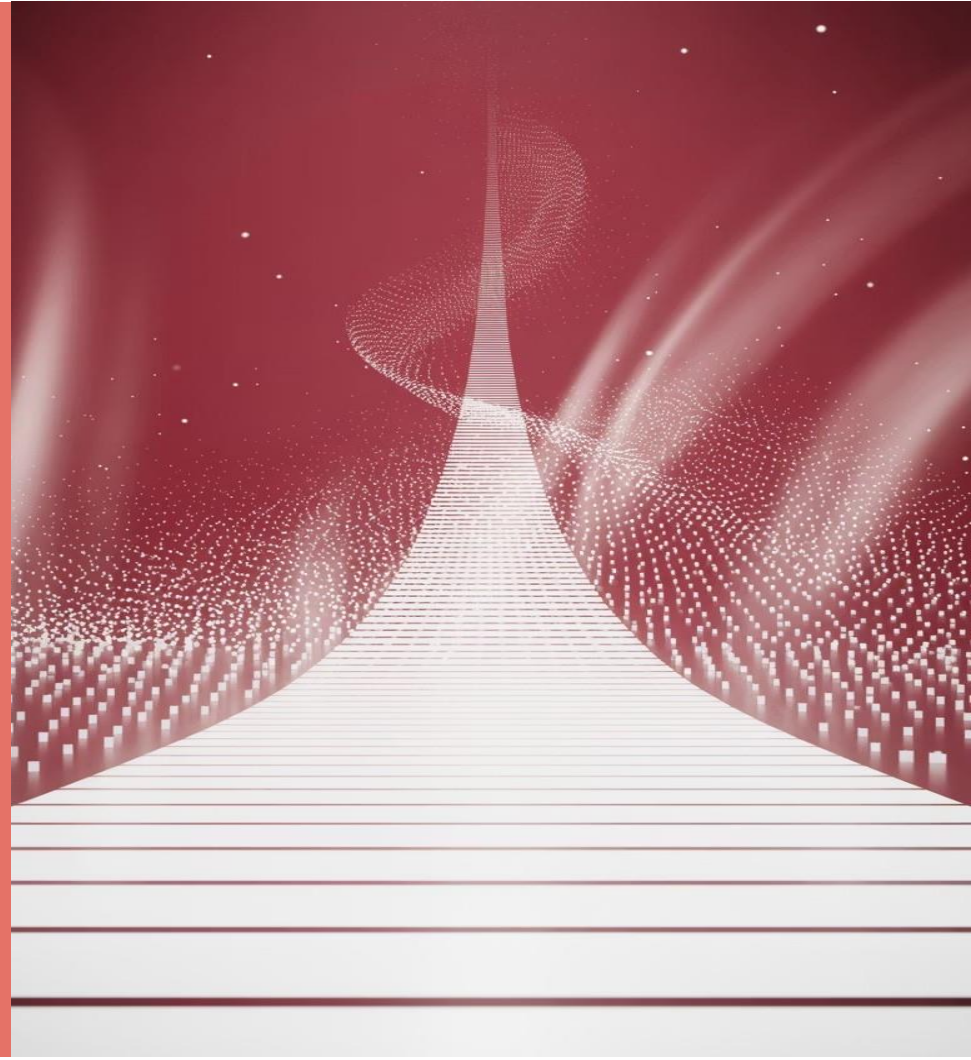

Universidad Camilo José Cela | Impulso Digital
Financiado por la Unión Europea NextGenerationEU
Gobierno de España Ministerio de Industria y Turismo
Escuela de Organización Industrial
Generación

Aplicaciones prácticas

Áreas donde tu negocio puede implementar predicciones

Áreas donde aplicar modelos predictivos

Previsión de ventas

Anticipa fluctuaciones para ajustar inventario, producción y campañas de marketing. Reduce el exceso de stock y minimiza roturas.

Análisis de riesgos

Identifica posibles obstáculos financieros, problemas de suministro o cambios en el mercado antes de que te afecten.

Tendencias de mercado

Detecta patrones emergentes, oportunidades de segmentación o nuevos nichos que podrías aprovechar antes que la competencia.

Previsión de ventas: aplicaciones prácticas

¿Qué puedes predecir?

- Ventas diarias, semanales o mensuales
- Comportamiento por categoría de producto
- Impacto de temporadas o eventos especiales
- Efecto de cambios de precio o promociones

Decisiones que permite tomar

- Cuánto stock comprar y cuándo
- Cuándo lanzar una campaña promocional
- Necesidades de personal en diferentes períodos
- Planificación de flujo de caja más precisa

Análisis de riesgos: detección temprana

Riesgo financiero

Predice problemas de flujo de caja o identifica clientes con alta probabilidad de impago.

Riesgo operacional

Anticipa posibles problemas en la cadena de suministro o cuellos de botella en la producción.

Riesgo de mercado

Detecta cambios en las preferencias de los consumidores o movimientos de la competencia.

Riesgo de retención

Identifica clientes con alta probabilidad de abandono para actuar preventivamente.

La detección temprana de riesgos te permite pasar de reactivo a proactivo, ahorrando recursos y preservando tu negocio.

Tendencias de mercado: oportunidades ocultas

¿Qué puedes descubrir?

- Productos con crecimiento emergente no evidente
- Segmentos de clientes con comportamientos distintivos
- Correlaciones entre compras que revelan oportunidades de cross-selling
- Patrones estacionales sutiles que otros no perciben

Estos insights te permiten anticiparte al mercado y tomar posiciones estratégicas antes que la competencia.

Universidad Camilo José Cela | Impulso Digital
Financiado por la Unión Europea NextGenerationEU
Gobierno de España · Ministerio de Industria y Turismo
Escuela de Organización Industrial · Generación

Casos de éxito

Ejemplos reales de PYMES que han mejorado sus resultados

Casos de éxito: PYMES reales, resultados tangibles

Veamos ejemplos concretos de pequeñas empresas que ya están aprovechando modelos predictivos para mejorar sus resultados.

Caso: Comercios con informes predictivos bancarios

Situación inicial

Un banco español ofreció a sus clientes con TPV informes con predicciones basadas en los datos de transacciones.

Implementación

Solo el 1,5% de los comercios adoptaron estos informes y los utilizaron para tomar decisiones de negocio.

Resultados

Los comercios que aprovecharon estas predicciones aumentaron sus ingresos hasta un 9% más que aquellos que no lo hicieron.

Fuente: El País

Caso: Juici Patties (Restaurante)

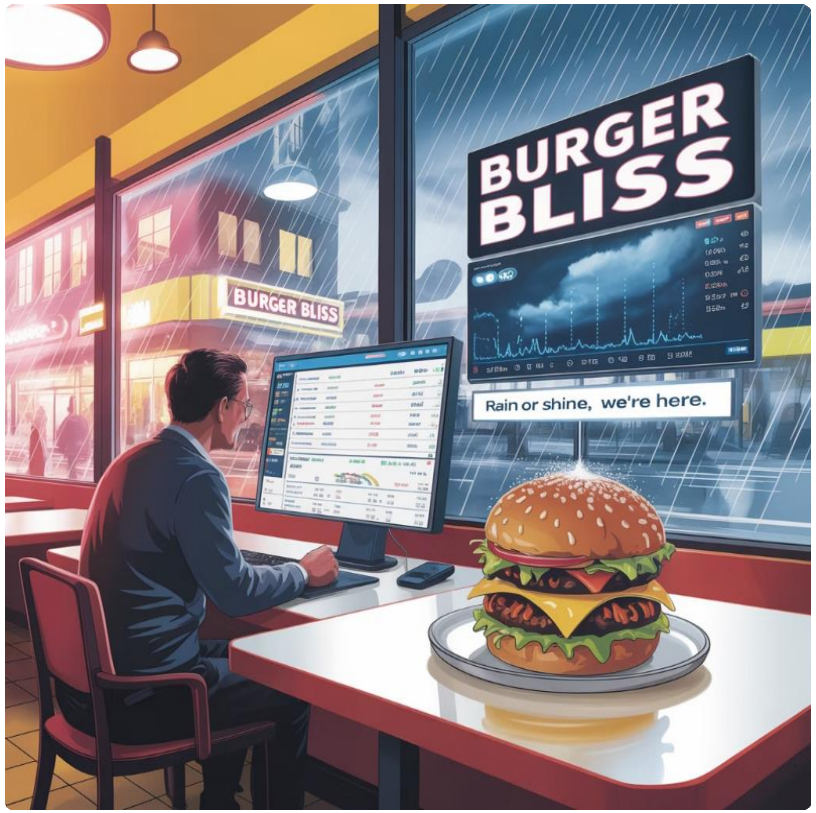

Reto

Optimizar horarios y producción en función de la demanda variable.

Solución

Implementaron IA para analizar ventas por punto de venta, condiciones climáticas y eventos externos.

Resultados

- Detectaron patrones de demanda temprana
- Ajustaron horarios de apertura según predicciones
- Generaron un aumento constante en ventas diarias

Fuente: Business Insider

Caso: BeeDIGITAL (Proveedor para PYMES)

1.

Digitalización

Transformaron su negocio tradicional incorporando herramientas digitales.

Incorporación de IA

Implementaron inteligencia artificial para automatizar marketing y atención al cliente.

Crecimiento

Incrementaron ingresos un 37% en dos años, atendiendo a más de 65.000 PYMES.

BeeDIGITAL utilizó modelos predictivos para personalizar sus servicios y anticipar las necesidades de sus clientes, lo que les permitió escalar significativamente su negocio.

Fuente: El País

Caso: Lounn (Fintech)

Problema a resolver

Las PYMES enfrentan grandes dificultades para acceder a crédito de forma ágil y con procesos simples.

Solución con IA predictiva

Lounn automatizó la evaluación crediticia utilizando modelos que predicen la probabilidad de repago basándose en múltiples factores.

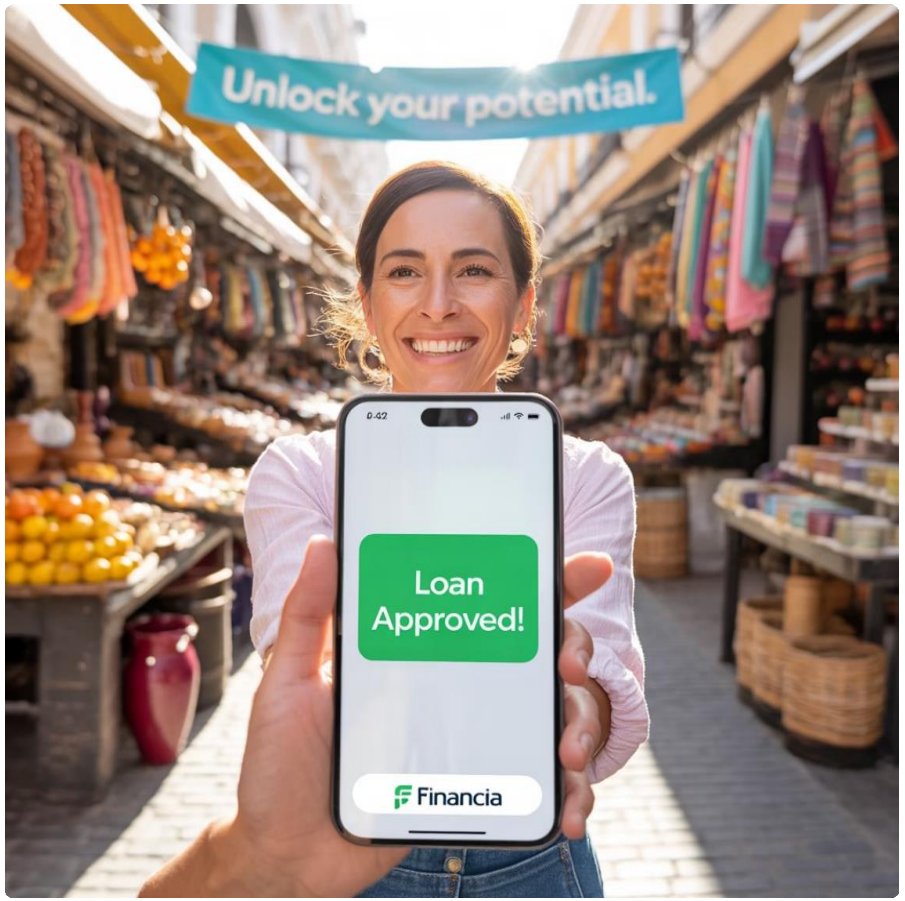

Impacto

Facilitaron que miles de PYMES obtuvieran crédito de forma rápida, eficiente y completamente digital, sin los obstáculos tradicionales.

Fuente: Wikipedia

La lección clave de estos casos

Las PYMES que aprovechan la IA predictiva obtienen ventajas competitivas significativas

No es necesario ser una gran empresa ni tener un departamento de datos.

Universidad Camilo José Cela | Impulso Digital

Financiado por la Unión Europea NextGenerationEU

GOBIERNO DE ESPAÑA MINISTERIO DE INDUSTRIA Y TURISMO

Escuela de Organización Industrial

GENERACIÓN

Herramientas accesibles

Soluciones al alcance de cualquier presupuesto

Herramientas accesibles para PYMES

Existen múltiples soluciones al alcance de cualquier presupuesto que permiten implementar predicciones sin conocimientos técnicos avanzados.

Plataformas cloud

Soluciones de Google, Microsoft y otros proveedores que ofrecen capacidades predictivas sin necesidad de infraestructura propia.

CRMs inteligentes

Sistemas de gestión de clientes que ya incorporan capacidades predictivas integradas.

Software especializado

Aplicaciones específicas para pronóstico de ventas, gestión de inventario o análisis de riesgos.

Herramientas básicas

Incluso Excel puede utilizarse para crear modelos predictivos sencillos.

Plataformas cloud con IA

Google Cloud AI / AutoML Tables

- Crea modelos predictivos desde datos tabulares
- No requiere conocimientos de programación
- Interfaz visual para entrenar y evaluar modelos
- Implementación directa en aplicaciones

Fuente: blog.shakersworks.com

Microsoft Azure AI / Power BI

- Análisis de tendencias y predicciones integradas
- Visualizaciones interactivas
- Conexión con fuentes de datos empresariales
- Accesible para usuarios no técnicos

Fuentes: evolutivaia.com, datup.ai

CRMs con capacidades predictivas

Monday CRM

Ofrece funcionalidades avanzadas como:

- Pronósticos de ventas automatizados
- Alertas tempranas de oportunidades o riesgos
- Segmentación inteligente de leads
- Sugerencias de contenidos personalizados

Permite a PYMES implementar predicciones dentro del mismo sistema que ya utilizan para gestionar clientes.

Fuente: monday.com

Software especializado en pronóstico de ventas

Datup
Solución española especializada en previsión de demanda con modelos avanzados pero interfaz sencilla.

Clari
Plataforma que automatiza previsiones de ventas con alta precisión para ciclos de venta complejos.

Hubspot
Integra capacidades predictivas en su suite de marketing y ventas, con foco en la calificación de leads.

Zendesk
Incorpora predicciones para anticipar necesidades de soporte y optimizar la atención al cliente.

Estas herramientas han sido seleccionadas según precisión, rapidez de implementación y escalabilidad para PYMES.

Fuente: datup.ai

Comparativa de herramientas de pronóstico

Herramienta	Ideal para	Inversión	Complejidad
Excel	Primeros pasos	¬	Baja
Power BI	Visualización	¬¬	Media
Datup	Retail/Inventario	¬¬	Baja
Monday CRM	Ventas B2B	¬¬	Baja
Hubspot	Marketing	¬¬¬	Media
Clari	Ciclos complejos	¬¬¬	Media
AutoML Tables	Personalización	¬¬¬	Alta

La elección dependerá de tu sector, presupuesto y caso de uso específico. Muchas ofrecen versiones gratuitas o pruebas para que puedas evaluar antes de comprometerte.

No necesitas un científico de datos

Las herramientas actuales están diseñadas para usuarios de negocio

Cómo interpretar los resultados

Precisión

Evalúa qué tan cerca están las predicciones de los resultados reales. Métricas como error MAPE/WAPE te ayudan a cuantificarlo.

Dirección

Más importante que el valor exacto es identificar si la tendencia es al alza, a la baja o estable.

Confianza

Comprende el rango de posibles resultados y la probabilidad asociada a cada predicción.

Contexto

Interpreta los resultados considerando factores externos como temporadas, eventos o cambios en el mercado.

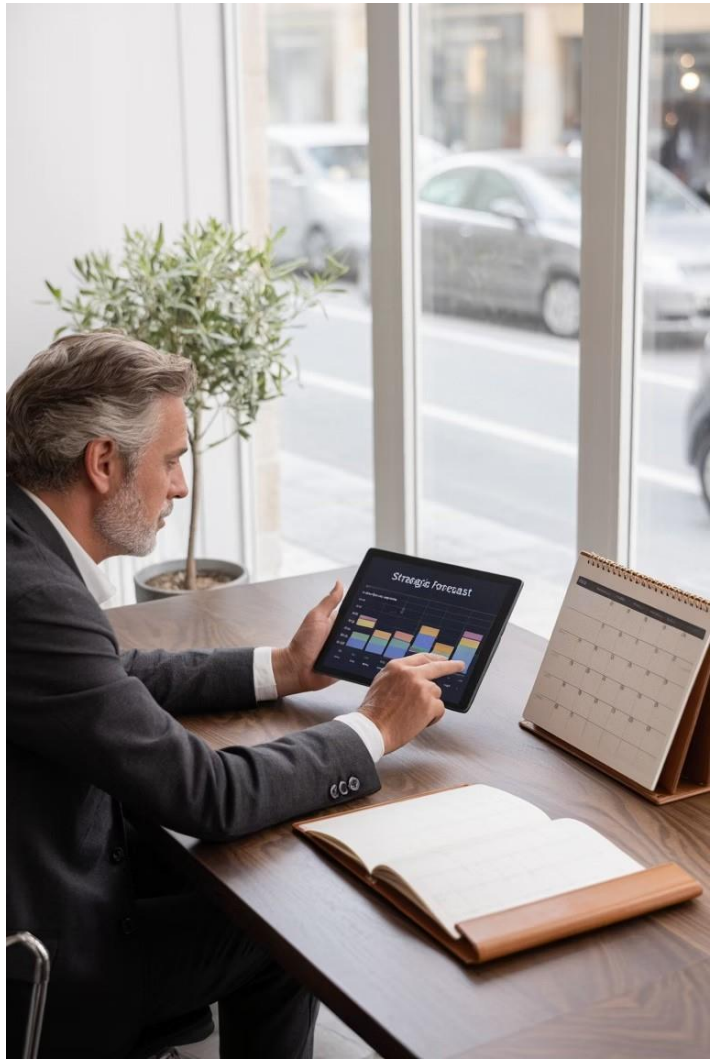

De la predicción a la acción

El verdadero valor no está en la predicción en sí, sino en las decisiones que tomas basadas en ella. Algunos ejemplos prácticos:

- Si predices un pico de ventas: aumenta inventario, contrata personal temporal, prepara campañas
- Si anticipas una caída: reduce pedidos, planifica promociones, optimiza costes
- Si identificas un segmento de alto valor: personaliza ofertas, ajusta comunicación, mejora experiencia

Ejemplo: Transformando predicciones en acciones

Predicción

El modelo anticipa un aumento del 30% en ventas de determinado producto en las próximas 3 semanas.

Acción 1: Inventario

Aumentar pedidos a proveedores en un 25% para ese producto específico.

Acción 2: Marketing

Preparar campaña de cross-selling con productos complementarios.

Acción 3: Personal

Ajustar horarios para tener más personal en horas pico previstas.

Validación y mejora continua

Ciclo de mejora continua

Para maximizar el valor de tus modelos predictivos:

1. **Compara predicciones con resultados reales**
2. **Identifica patrones en los errores**
3. **Ajusta parámetros o incorpora nuevas variables**
4. **Vuelve a probar y medir resultados**

Cada ciclo hace que tus predicciones sean más precisas y útiles para tu negocio.

Universidad Camilo José Cela | Impulso Digital

Financiado por la Unión Europea NextGenerationEU

GOBIERNO DE ESPAÑA MINISTERIO DE INDUSTRIA Y TURISMO

Escuela de Organización Industrial

GENERACIÓN D

Implementación práctica

Cómo interpretar resultados y tomar decisiones basadas en datos

Implementación práctica: Paso a paso

01

Identifica el objetivo

Define qué quieres predecir y cómo lo aplicarás en tu negocio. Ejemplo: ventas semanales para optimizar inventario.

02

Recopila datos históricos

Reúne al menos 6-12 meses de datos relevantes. Cuanto más histórico, mejor, pero empieza con lo que tengas.

03

Elige la herramienta adecuada

Selecciona una solución acorde a tu presupuesto y necesidades técnicas, priorizando facilidad de uso.

04

Crea tu primer modelo

Configura la herramienta y genera tus primeras predicciones, aunque sean simples.

05

Implementa acciones basadas en resultados

Traduce las predicciones en decisiones concretas para tu negocio.

06

Mide, aprende y ajusta

Evalúa resultados, identifica mejoras y refina el proceso continuamente.

Ejercicios prácticos para implementar hoy mismo

Ejercicio	Descripción
E1. Datos históricos	Recopila los últimos 6312 meses de ventas, inventario o consultas de clientes en un formato organizado (Excel o similar).
E2. Previsión simple	Utiliza Excel, Power BI o una herramienta gratuita para proyectar ventas de las próximas semanas basándote en patrones históricos.
E3. Interpretación	Evalúa la precisión del modelo y analiza qué decisiones tomarías si la predicción se cumple.
E4. Automatización	Configura alertas o acciones automáticas cuando se detecten ciertos patrones (ej. email al equipo cuando se prediga baja demanda).
E5. Caso de negocio	Identifica un riesgo u oportunidad basado en tus predicciones y define una acción concreta para aprovecharla.

Empezando con Excel: Previsión sencilla

Excel incluye funciones de previsión que pueden ser tu primer paso en el mundo predictivo:

1. Organiza tus datos históricos en columnas (fechas y valores)
2. Utiliza la función PRONÓSTICO o la herramienta "Previsión de hoja" en Excel reciente
3. Interpreta la línea de tendencia y los intervalos de confianza
4. Exporta los resultados para compartir con tu equipo

Este método simple puede darte insights valiosos mientras te familiarizas con conceptos predictivos.

Empezando con Power BI: Visualización predictiva

Pasos básicos

1. Conecta tus fuentes de datos (Excel, CRM, ERP)
2. Utiliza la funcionalidad "Análisis de previsión"
3. Configura parámetros como estacionalidad
4. Crea visualizaciones interactivas
5. Comparte dashboard con tu equipo

Power BI ofrece una interfaz visual intuitiva con capacidades predictivas integradas, ideal para PYMES que buscan dar el siguiente paso.

Ejemplo real: Interpretando un pronóstico de ventas

¿Qué nos dice este pronóstico?

- Existe una clara estacionalidad con picos en ciertos meses
- La tendencia general es alcista, sugiriendo crecimiento sostenido
- El intervalo de confianza (área sombreada) se amplía en el futuro, indicando mayor incertidumbre
- El próximo pico previsto sugiere prepararse para un aumento de demanda

Decisiones basadas en este pronóstico

Inventario

Aumentar gradualmente las compras anticipándose a los picos previstos, especialmente en las categorías con mayor estacionalidad.

Personal

Planificar contrataciones temporales o ajustes de horarios para los períodos de mayor demanda proyectada.

Marketing

Programar campañas promocionales durante los valles previstos para estimular ventas, y preparar acciones de fidelización antes de los picos.

Finanzas

Ajustar el flujo de caja previsto y posibles necesidades de financiación temporal para cubrir el incremento de stock.

¿Qué errores evitar?

Obstáculos comunes

Lecciones aprendidas de PYMES que ya implementaron modelos predictivos

Errores frecuentes en la implementación

Datos de baja calidad

Utilizar información incompleta, inconsistente o desactualizada lleva a predicciones poco fiables.

Exceso de complejidad

Intentar crear modelos demasiado sofisticados cuando soluciones simples podrían ser suficientes.

Confiar ciegamente

Seguir las predicciones sin cuestionarlas o combinarlas con el conocimiento del negocio.

No actuar

Generar predicciones pero no traducirlas en acciones concretas para el negocio.

Limitaciones a tener en cuenta

¿Qué NO pueden hacer los modelos predictivos?

- Predecir eventos completamente inesperados o disruptivos
- Funcionar bien con datos muy limitados o de baja calidad
- Reemplazar completamente el juicio humano y la experiencia
- Adaptarse instantáneamente a cambios radicales en el negocio

Los modelos son herramientas poderosas, pero deben complementar (no sustituir) tu conocimiento del negocio.

Consejos para superar obstáculos

Empieza pequeño

Elige un área específica donde las predicciones aporten valor claro y comienza con un proyecto piloto.

Prioriza los datos

Invierte tiempo en organizar, limpiar y estructurar tus datos antes de intentar cualquier predicción.

Involucra al equipo

Asegúrate de que quienes tomarán decisiones comprenden las predicciones y confían en el proceso.

Aprende iterativamente

Acepta que los primeros modelos no serán perfectos y establece un ciclo de mejora continua.

Preparación de datos: Fundamento del éxito

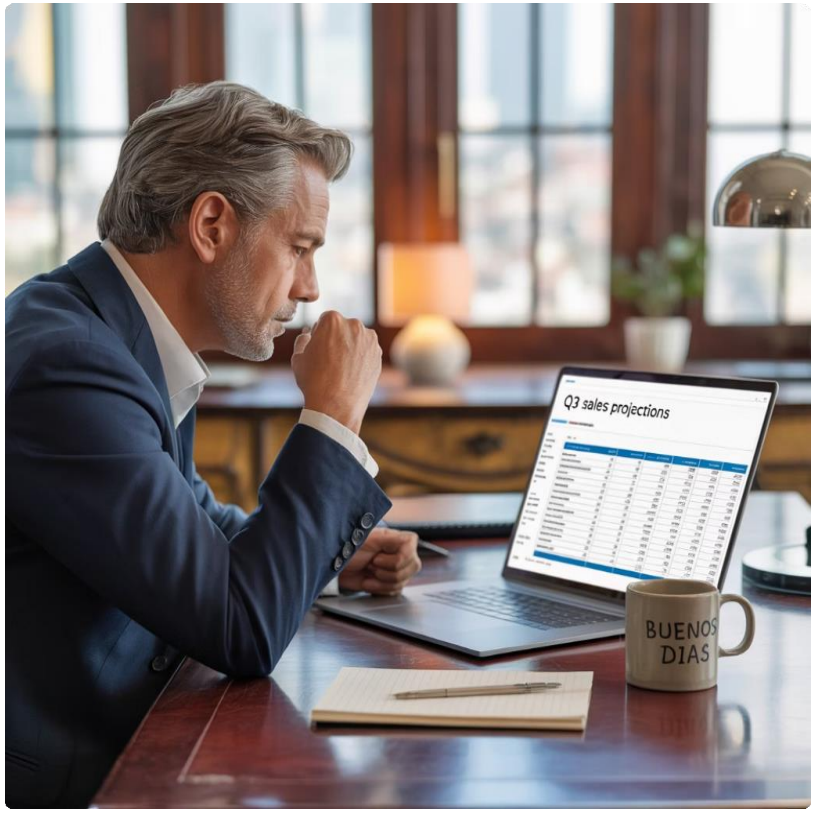

Checklist de calidad de datos

- Completitud: ¿Faltan datos importantes?
- Consistencia: ¿Los formatos son uniformes?
- Precisión: ¿Los valores son correctos?
- Actualización: ¿Los datos son recientes?
- Relevancia: ¿Incluyes variables que realmente importan?

Dedica al menos el 70% del tiempo a preparar datos de calidad y solo el 30% a modelar - esta proporción es clave para el éxito.

¿Cómo afecta la IA predictiva a diferentes sectores?

Retail

Optimización de inventario, personalización de ofertas, previsión de demanda por temporada y detección de tendencias emergentes.

Hostelería

Previsión de ocupación, optimización de compras perecederas, planificación de personal y personalización de ofertas.

Servicios

Predicción de retención de clientes, identificación de oportunidades de venta cruzada y optimización de rutas y recursos.

Aplicación en retail: Más allá del inventario

Predicción de cestas de compra

Algoritmos que analizan qué productos suelen comprarse juntos, permitiendo:

- Diseñar promociones cruzadas más efectivas
- Optimizar la disposición de productos en tienda
- Personalizar recomendaciones en tienda online
- Crear paquetes o bundles con mayor probabilidad de venta

Las PYMES del sector retail pueden competir con grandes cadenas al implementar recomendaciones inteligentes basadas en predicciones de productos complementarios.

Aplicación en hostelería: Optimización dinámica

Previsión externa

El modelo predice afluencia según clima, eventos locales y patrones históricos.

Ajuste de compras

Se adaptan pedidos a proveedores para minimizar desperdicios y roturas.

Planificación de personal

Se optimizan turnos según demanda prevista en cada franja horaria.

Ajuste de oferta

Se destacan platos con mayor margen en momentos de alta demanda.

Este enfoque integral permite a restaurantes y hoteles maximizar ingresos mientras controlan costes de forma dinámica.

Aplicación en servicios: Predicción de retención

¿Cómo funciona?

Los modelos analizan patrones de comportamiento para identificar clientes con riesgo de abandono:

- Cambios en frecuencia de uso
- Patrones de interacción con soporte
- Respuestas a comunicaciones
- Comportamientos similares a clientes que abandonaron

La clave está en detectar señales de alarma antes de que el cliente decida marcharse.

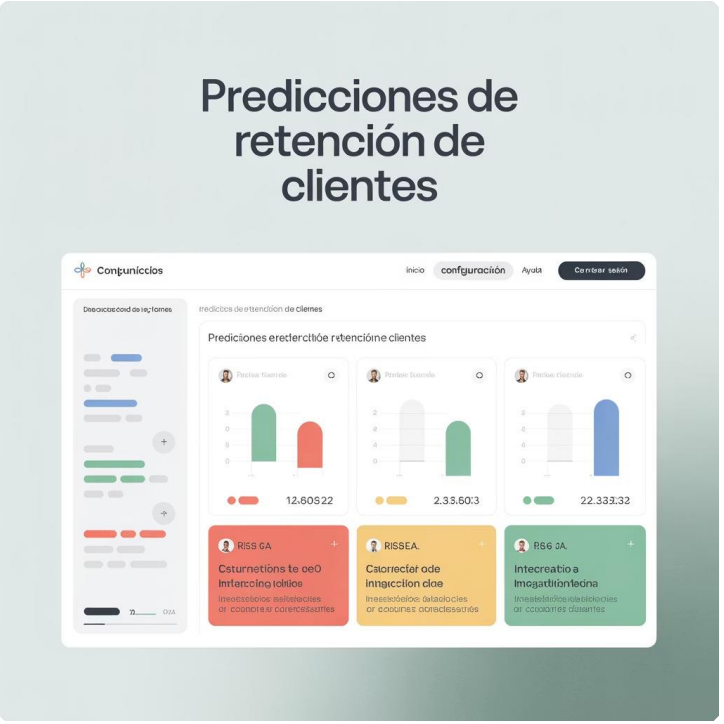

Es más rentable retener clientes existentes que adquirir nuevos, y la IA predictiva permite intervenciones preventivas personalizadas.

El futuro: Predicciones cada vez más accesibles

Tendencias que democratizarán la IA predictiva

- **Herramientas sin código: Interfaces visuales que eliminan barreras técnicas**
- **IA generativa aplicada: Sistemas que explican predicciones en lenguaje natural**
- **Integración en software habitual: Capacidades predictivas incorporadas en las herramientas que ya usas**
- **Modelos pre-entrenados por sector: Soluciones específicas que requieren mínima personalización**

Universidad Camilo José Cela | Impulso Digital
Financiado por la Unión Europea NextGenerationEU
Gobierno de España · Ministerio de Industria y Turismo
Escuela de Organización Industrial · Generación

Ejercicios y recursos

Actividades prácticas y materiales para profundizar

Recursos adicionales recomendados

Artículos

- "Inteligencia Artificial en PYMEs" - Shakers Works
- "AI effect in U.S. SMBs" - Vintti
- "Cómo la IA está transformando el retail español" - El País

Guías prácticas

- Comparativa "Mejores softwares de pronóstico 2025" - Datup
- Tutorial "Power BI para predicciones" - Microsoft
- Manual "Excel para previsión de ventas" - Microsoft

Herramientas gratuitas

- Google Colab (notebooks predictivos)
- Power BI Desktop (versión gratuita)
- Datup (versión prueba)

Comunidades

- Grupo LinkedIn "IA para PYMES en España"
- Foro "Digitalización PYME" - Cámara de Comercio
- Comunidad "Power BI España"

Recursos adicionales recomendados

Artículos

- "Inteligencia Artificial en PYMEs" - Shakers Works
- "AI effect in U.S. SMBs" - Vintti
- "Cómo la IA está transformando el retail español" - El País

Guías prácticas

- Comparativa "Mejores softwares de pronóstico 2025" - Datup
- Tutorial "Power BI para predicciones" - Microsoft
- Manual "Excel para previsión de ventas" - Microsoft

Herramientas gratuitas

- Google Colab (notebooks predictivos)
- Power BI Desktop (versión gratuita)
- Datup (versión prueba)

Comunidades

- Grupo LinkedIn "IA para PYMES en España"
- Foro "Digitalización PYME" - Cámara de Comercio
- Comunidad "Power BI España"

Caso práctico: Implementación en 30 días

1

Semana 1: Preparación

Recopila datos de ventas e inventario de los últimos 12 meses. Identifica el objetivo principal (ej. predecir demanda de productos clave).

2

Semana 2: Herramienta

Selecciona y configura herramienta básica (ej. Excel o Power BI). Crea un primer modelo simple para probar conceptos.

3

Semana 3: Refinamiento

Mejora el modelo añadiendo variables adicionales (ej. estacionalidad, eventos). Valida resultados con datos históricos.

4

Semana 4: Implementación

Define acciones concretas basadas en predicciones. Establece proceso de revisión y ajuste. Forma al equipo en la interpretación.

Este plan gradual permite obtener resultados tangibles en un mes, sin grandes inversiones ni cambios drásticos.

Retos específicos para PYMES españolas

Obstáculos a superar

- Brecha digital: España ocupa el puesto 11 de 27 en el índice DESI de la UE, con disparidad entre regiones
- Limitaciones de recursos: El 99,8% son PYMES, muchas con presupuestos ajustados para digitalización
- Falta de personal cualificado: Dificultad para atraer y retener talento tecnológico
- Regulación: Marco normativo europeo sobre IA cada vez más exigente

A pesar de estos retos, las PYMES españolas tienen una gran oportunidad para diferenciarse mediante la adopción temprana de herramientas predictivas.

Ayudas y programas de apoyo

Kit Digital

Bono de hasta 12.000¬ para implementar soluciones digitales, incluyendo herramientas con capacidades predictivas.

CDTI

Financiación para proyectos de I+D+i, incluyendo implementación de IA en procesos empresariales.

Cámaras de Comercio

Programas como TICCámaras ofrecen asesoramiento y ayudas para digitalización.

Acelera PYME

Red de oficinas que proporciona asesoramiento gratuito sobre transformación digital.

Estos programas pueden reducir significativamente la inversión necesaria para implementar modelos predictivos en tu negocio.

¿Por dónde empezar? Evaluación de madurez

Nivel básico

Tienes datos pero no están organizados. Comienza con Excel para crear tendencias simples y familiarizarte con conceptos básicos de previsión.

Nivel intermedio

Datos organizados pero análisis manual. Implementa Power BI o una herramienta específica de pronóstico para automatizar predicciones y visualizaciones.

Nivel avanzado

Ya usas herramientas de análisis. Considera soluciones más sofisticadas como AutoML o servicios cloud para modelos personalizados y mayor precisión.

Claves para seleccionar la herramienta adecuada

Caso de uso

Define claramente qué quieres predecir y cómo lo aplicarás en decisiones concretas.

Integración

Verifica compatibilidad con sistemas que ya utilizas (ERP, CRM, e-commerce).

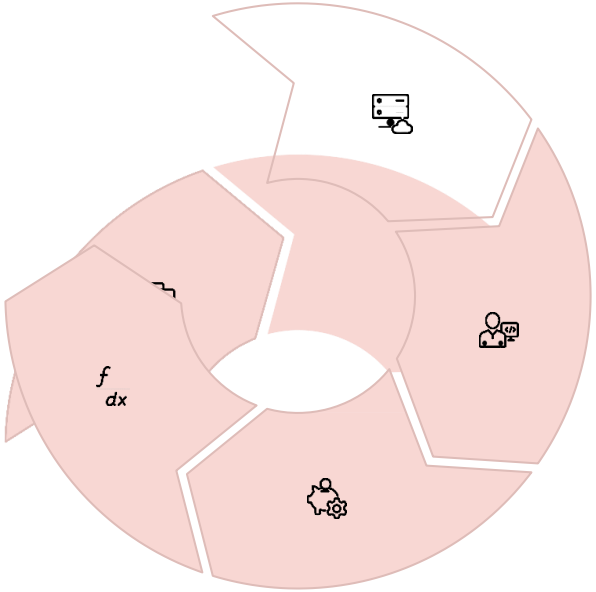

- **Disponibilidad de datos**
  - Evalúa cantidad, calidad y accesibilidad de los datos que necesitarás.
- **Capacidades técnicas**
  - Considera las habilidades de tu equipo y elige herramientas acordes.
- **Presupuesto**
  - Balancea coste con funcionalidades; muchas soluciones tienen versiones gratuitas o económicas.

Consideraciones éticas y legales

Aspectos a tener en cuenta

- Privacidad de datos: Cumplimiento con RGPD al recopilar y procesar información
- Transparencia: Capacidad de explicar cómo se llega a las predicciones
- Sesgo algorítmico: Evitar que los modelos perpetúen discriminaciones
- Regulación de IA: Adaptación al futuro marco normativo europeo

La confianza de clientes y empleados depende de un uso ético y transparente de las tecnologías predictivas.

Métricas para evaluar el éxito

1 Precisión técnica

Error Porcentual Absoluto Medio: mide cuánto se desvían las predicciones de los valores reales. Un MAPE del 15% o menor se considera aceptable para PYMES.

2 Impacto financiero

Retorno de la Inversión: compara el coste de implementación con los beneficios obtenidos (reducción de desperdicios, aumento de ventas, etc.).

3 Indicadores operativos

Métricas específicas de tu negocio: rotación de inventario, tasa de rotura de stock, tasa de conversión en campañas basadas en predicciones, etc.

Ejercicio final: Tu plan de implementación

Dedica 30 minutos a definir tu plan personalizado:

1. **Objetivo principal: ¿Qué quieres predecir y por qué?**
2. **Datos disponibles: ¿Qué información tienes y qué necesitas recopilar?**
3. **Herramienta inicial: ¿Cuál se ajusta mejor a tus recursos y capacidades?**
4. **Acciones concretas: ¿Cómo traducirás las predicciones en decisiones?**
5. **Métricas de éxito: ¿Cómo medirás el impacto en tu negocio?**

Recuerda: es mejor empezar con algo sencillo que funcione que aspirar a la perfección y no implementar nada.

Implementación en equipo: roles clave

Dirección

Define objetivos estratégicos, asigna recursos y establece expectativas claras sobre el uso de predicciones en decisiones.

Responsable de datos

Garantiza calidad y disponibilidad de la información, prepara datasets y mantiene la integridad de los datos.

Usuario final

Interpreta resultados en contexto del negocio, implementa acciones basadas en predicciones y proporciona feedback.

No necesitas contratar nuevos perfiles - estos roles pueden ser asumidos por personal existente con la formación adecuada.

Recuerda:

El objetivo no es tener la predicción perfecta, sino tomar mejores decisiones que tu competencia

Resumen: Claves para implementar IA predictiva

1 Empieza con datos accesibles de tu negocio

Usa la información que ya tienes antes de buscar fuentes externas o complejas.

2 Utiliza herramientas asequibles y de bajo umbral técnico

Existen soluciones para todos los niveles y presupuestos; no es necesario ser experto.

3 Aplica resultados en decisiones claras

Traduce predicciones en acciones concretas: inventario, marketing, personal, horarios.

4 Itera y ajusta constantemente

Compara predicciones con resultados reales y mejora continuamente el proceso.

La meta final: Competitividad sostenible

El verdadero potencial de los modelos predictivos para tu PYME:

- **Anticiparte a cambios en lugar de reaccionar tarde**
- **Aprovechar oportunidades que otros no ven**
- **Optimizar recursos limitados con precisión**
- **Personalizar ofertas a nivel de grandes empresas**
- **Reducir riesgos mediante detección temprana**

En un mercado cada vez más competitivo, la capacidad predictiva puede ser la diferencia entre sobrevivir o destacar.

Próximos pasos

01

Auditoría de datos

Identifica qué información tienes disponible y qué calidad tiene para sustentar predicciones.

02

Caso de uso piloto

Selecciona un área específica donde implementar predicciones con impacto claro y medible.

03

Evaluación de herramientas

Explora opciones gratuitas o económicas que se ajusten a tu nivel técnico y necesidades.

04

Formación básica

Adquiere o proporciona conocimientos fundamentales sobre interpretación de predicciones.

05

Implementación y medición

Ejecuta el piloto, documenta resultados y ajusta antes de expandir a otras áreas.

Muchas gracias.

Nombre Apellidos

900 00 00 00

info@tuimpulsodigital.es

www.tuimpulsodigital.es